



## คู่มือการปฏิบัติงาน

เรื่อง ร้องเรียนการปฏิบัติงานหรือการให้บริการของเจ้าหน้าที่  
เรื่อง ร้องเรียนการทุจริตและประพฤติมิชอบ

สำนักงานสาธารณสุขอำเภอสวี

จังหวัดชุมพร

โทร. ๐๗๗๕๓๑๐๐๓

## คำนำ

สำนักงานสาธารณสุขอำเภอสวี จังหวัดชุมพร มีการทำงานตามนโยบายการประเมินคุณธรรมและความโปร่งใสในการดำเนินงานของหน่วยงานภาครัฐ เพื่อดำเนินงานการป้องกันและปราบปรามการทุจริตและประพฤติมิชอบ การส่งเสริมและคุ้มครองจริยธรรมของส่วนราชการ ให้สอดคล้องกับยุทธศาสตร์ชาติว่าด้วยการป้องกันและปราบปรามการทุจริต ระยะที่ ๓ (พ.ศ. ๒๕๖๐-๒๕๖๔) เพื่อใช้เป็นเครื่องมือสำคัญในการสร้างการมีส่วนร่วมจากทุกภาคีเครือข่ายด้านการป้องกันและปราบปรามการทุจริตคอร์รัปชัน การส่งเสริมและคุ้มครองจริยธรรมทั้งภาครัฐภาคเอกชน โดยร่วมกำหนดเป้าหมายการพัฒนา นำ กลยุทธ์ไปสู่การปฏิบัติตามแผนงาน/โครงการที่วางไว้ไปสู่เป้าหมายเดียวกัน คือความสำเร็จอย่างมีประสิทธิภาพและประสิทธิผล นอกจากนี้ ยังมีหน้าที่สำคัญในการประสาน ติดตามหน่วยงานที่เกี่ยวข้องเกี่ยวกับการจัดการเรื่องร้องเรียนการทุจริตและประพฤติมิชอบจากช่องทางการร้องเรียนเป็นไปตามระเบียบสำนักนายกรัฐมนตรีว่าด้วยการจัดการเรื่องร้องทุกข์ พ.ศ. ๒๕๕๒ ตั้งอยู่บนพื้นฐานของหลักธรรมาภิบาล (Good Governance) ได้ทบทวนคู่มือการปฏิบัติงานกระบวนการจัดการเรื่องร้องเรียนการปฏิบัติงานหรือการบริการของเจ้าหน้าที่เพื่อเป็นวิธีปฏิบัติงาน (Work Instruction) สอดรับกับกระบวนการจัดการเรื่องร้องทุกข์ สำนักงานปลัดกระทรวงสาธารณสุข หวังเป็นอย่างยิ่งว่าคู่มือการปฏิบัติงานรับเรื่องร้องเรียนทั่วไป และการรับเรื่องร้องเรียนการทุจริตและประพฤติมิชอบ จะเป็นประโยชน์สำหรับหน่วยงานและบุคลากรผู้ปฏิบัติงานที่จะนำไปเป็นมาตรฐานการปฏิบัติงาน จัดการเรื่องร้องเรียน/แจ้งเบาะแสด้านการทุจริตและประพฤติมิชอบอย่างมีประสิทธิภาพ

สำนักงานสาธารณสุขอำเภอสวี  
จังหวัดชุมพร

## สารบัญ

เนื้อหา	หน้า
หลักการและเหตุผล	๑
คำจำกัดความ	๒
แผนผังกระบวนการจัดการเรื่องร้องเรียน/ร้องทุกข์	๓
ขั้นตอนการปฏิบัติงาน	๔
การบันทึกข้อร้องเรียน	๕
ภาคผนวก	
- แบบฟอร์มรับแจ้งเหตุการณ์ร้องเรียน/ร้องทุกข์ (ด้วยตนเอง)	๗
- แบบฟอร์มรับแจ้งเหตุการณ์ร้องเรียน/ร้องทุกข์ (โทรศัพท์)	๘
- แบบฟอร์มแจ้งการรับเรื่องร้องเรียน/ร้องทุกข์	๙
- แบบฟอร์มแจ้งผลการดำเนินการรับเรื่องร้องเรียน/ร้องทุกข์	๑๐

# คู่มือการปฏิบัติงานรับเรื่องร้องเรียน ร้องทุกข์ สำนักงานสาธารณสุขอำเภอสวี

## หลักการและเหตุผล

พระราชกฤษฎีกาว่าด้วยเรื่องหลักเกณฑ์และวิธีการบริหารกิจการบ้านเมืองที่ดี พ.ศ. ๒๕๔๖ ได้กำหนดแนวทางปฏิบัติราชการ มุ่งให้เกิดประโยชน์สุขแก่ประชาชน โดยยึดประชาชนเป็นศูนย์กลาง เพื่อตอบสนองความต้องการของประชาชนให้เกิดความผาสุกและความเป็นอยู่ที่ดีของประชาชน เกิดผลสัมฤทธิ์ต่องานบริการที่มีประสิทธิภาพและเกิดความคุ้มค่าในการให้บริการ ไม่มีขั้นตอนปฏิบัติงานเกินความจำเป็น มีการปรับปรุงภารกิจให้ทันต่อสถานการณ์ ประชาชนได้รับการอำนวยความสะดวกและได้รับการตอบสนองความต้องการ และมีการประเมินผลการให้บริการอย่างสม่ำเสมอ ภายใต้การอภิบาลระบบการรับเรื่องราวร้องทุกข์บนพื้นฐานของหลักธรรมาภิบาล (Good Governance) ของระบบอย่างสูงสุดและยั่งยืนต่อไป

## การจัดตั้งศูนย์รับเรื่องราวร้องทุกข์สำนักงานสาธารณสุขอำเภอสวี

เพื่อให้การบริหารระบบราชการเป็นไปด้วยความถูกต้อง บริสุทธิ์ ยุติธรรม ควบคู่กับการพัฒนาบำบัดทุกข์ บำรุงสุข ตลอดจนดำเนินการแก้ไขปัญหาความเดือดร้อนของประชาชนได้อย่างมีประสิทธิภาพ ด้วยความรวดเร็วประสพผลสำเร็จอย่างเป็นรูปธรรม อีกทั้งเพื่อเป็นศูนย์รับแจ้งเบาะแสการทุจริต หรือไม่ได้รับความเป็นธรรมจากการปฏิบัติงานของเจ้าหน้าที่ สำนักงานสาธารณสุขอำเภอสวีจึงได้แต่งตั้งคณะกรรมการจัดการเรื่องร้องเรียนขึ้น ซึ่งในกรณีการร้องเรียนเกี่ยวกับบุคคล จะมีการเก็บรักษาเรื่องราวไว้เป็นความลับและปกปิดชื่อผู้ร้องเรียน เพื่อมิให้ผู้ร้องเรียนได้รับผลกระทบและได้รับความเดือดร้อนจากการร้องเรียน

## สถานที่ตั้ง

ตั้งอยู่ที่หมู่ ๗ ตำบลนาโพธิ์ อำเภอสวี จังหวัดชุมพร ๘๖๑๓๐

## หน้าที่และความรับผิดชอบ

เป็นศูนย์กลางในการรับเรื่องร้องเรียน/ร้องทุกข์ และให้บริการข้อมูลข่าวสาร ให้คำปรึกษา รับเรื่องปัญหาความต้องการและข้อเสนอแนะของประชาชน

## วัตถุประสงค์

- ๑) เพื่อให้บุคลากรผู้เกี่ยวข้อง หรือเจ้าหน้าที่ผู้รับผิดชอบสามารถนำไปเป็นกรอบแนวทางการดำเนินงานให้เกิดเป็นรูปธรรม ปฏิบัติงานตามมาตรฐานกระบวนการจัดการเรื่องร้องเรียน/แจ้งเบาะแสด้านการทุจริตและประพฤติมิชอบได้อย่างมีประสิทธิภาพ
- ๒) เพื่อให้มั่นใจว่ากระบวนการจัดการเรื่องร้องเรียน/แจ้งเบาะแสด้านการทุจริต และประพฤติมิชอบใช้เป็นแนวทางการปฏิบัติงานตามขั้นตอนที่สอดคล้องกับข้อกำหนด ระเบียบ หลักเกณฑ์ และกฎหมายที่เกี่ยวข้องกับการรับเรื่องราวร้องทุกข์ อย่างครบถ้วนและมีประสิทธิภาพ

๓) เพื่อเป็นหลักฐานแสดงขั้นตอนและวิธีการปฏิบัติงาน ที่สามารถถ่ายทอดให้กับผู้เข้ามาปฏิบัติงานใหม่ พัฒนาให้การทำงานเป็นมืออาชีพ รวมทั้งแสดงหรือเผยแพร่ให้กับบุคคลภายนอกหรือผู้ใช้บริการให้สามารถเข้าใจและใช้ประโยชน์จากกระบวนการที่มีอยู่ รวมถึงการเสนอแนะ ปรับปรุงกระบวนการในการปฏิบัติงาน

๔) เพื่อพิทักษ์สิทธิของประชาชนและผู้ร้องเรียน/แจ้งเบาะแส

#### คำจำกัดความ

ผู้รับบริการ หมายถึง ผู้ที่มารับบริการจากส่วนราชการและประชาชนทั่วไป

ผู้มีส่วนได้ส่วนเสีย หมายถึง ผู้ที่ได้รับผลกระทบ ทั้งทางบวกและทางลบ ทั้งทางตรงและทางอ้อมจากการดำเนินการของส่วนราชการ เช่น ประชาชนในเขตอำเภอสวี

การจัดการเรื่องร้องเรียน หมายถึง ความครอบคลุมถึงการจัดการในเรื่องข้อร้องเรียน/ร้องทุกข์/ข้อเสนอแนะ/ข้อคิดเห็น/คำขมขย/การสอบถามหรือการร้องขอข้อมูล

ผู้ร้องเรียน/ร้องทุกข์ หมายถึง ประชาชนทั่วไป/ผู้มีส่วนได้ส่วนเสียที่มาติดต่อราชการผ่านช่องทางต่างๆ โดยมีวัตถุประสงค์ครอบคลุมการร้องเรียน/ร้องทุกข์/ข้อเสนอแนะ/ข้อคิดเห็น/คำขมขย/การสอบถามหรือการร้องขอข้อมูล

ช่องทางการรับข้อร้องเรียน/ร้องทุกข์ หมายถึง ช่องทางต่างๆ ที่ใช้ในการรับเรื่องร้องเรียน/ร้องทุกข์ เช่น ติดต่อด้วยตนเอง ติดต่อด้านทางโทรศัพท์ เว็บไซต์ เวปเพจ Face Book

ส่วนราชการ หมายถึง ส่วนราชการตามกฎหมายว่าด้วยการปรับปรุงกระทรวง ทบวง กรม และหน่วยงานอื่นของรัฐที่อยู่ในกำกับของราชการ ฝ่ายบริหาร แต่ไม่รวมถึงองค์กรปกครองส่วนท้องถิ่นและรัฐวิสาหกิจ

ผู้บริหาร หมายถึง ผู้ที่มีอำนาจลงนามหรือสั่งการในขั้นตอนต่างๆ เพื่อให้เรื่องร้องเรียน/แจ้งเบาะแสด้านการทุจริตและประพฤติมิชอบได้รับการแก้ไขและ/หรือเป็นที่ยุติ ตลอดจนพิจารณาพัฒนาระบบร้องเรียน/แจ้งเบาะแสด้านการทุจริตและประพฤติมิชอบให้เกิดประโยชน์สูงสุด

เรื่องร้องเรียน หมายถึง ความเดือดร้อนเสียหายอันเกิดจากการปฏิบัติหน้าที่ต่างๆ ของเจ้าหน้าที่ของรัฐที่เกี่ยวข้องกับกระทรวงสาธารณสุข เช่น การประพฤติมิชอบตามประมวลจริยธรรมข้าราชการพลเรือนและจรรยาข้าราชการสำนักงานปลัดกระทรวงสาธารณสุข หรือพบความผิดปกติในกระบวนการจัดซื้อ จัดจ้างในส่วนราชการของกระทรวงสาธารณสุข การบรรจุแต่งตั้งข้าราชการ พนักงานราชการและลูกจ้างข้อเสนอแนะและ/หรือข้อคิดเห็นต่างๆ

การดำเนินการ หมายถึง การจัดการกับเรื่องร้องเรียน/แจ้งเบาะแสดังแต่ต้นจนถึงการได้รับการแก้ไขหรือได้ข้อสรุป เพื่อแจ้งผู้ร้องเรียนกรณีผู้ร้องเรียนแจ้งชื่อ ที่อยู่ชัดเจน

#### ระยะเวลาในการเปิดให้บริการ

เปิดให้บริการวันจันทร์ ถึง วันศุกร์ (ยกเว้นวันหยุดราชการ) ตั้งแต่ ๐๘.๓๐ น - ๑๖.๓๐ น.

แผนผังกระบวนการจัดการเรื่องร้องเรียน/ร้องทุกข์  
สำนักงานสาธารณสุขอำเภอสวี จังหวัดชุมพร

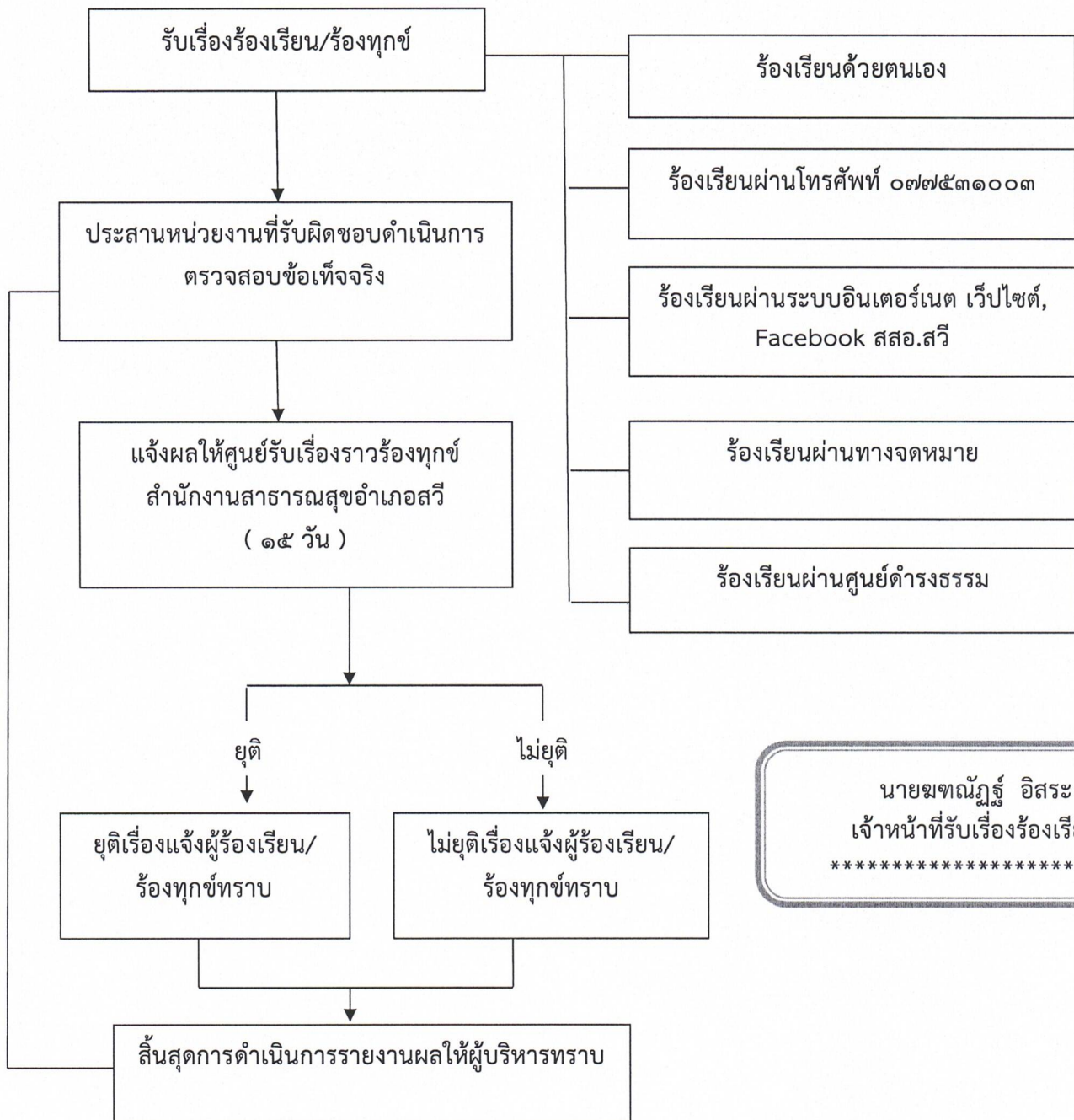

นายชพนันท์ อิศระ  
เจ้าหน้าที่รับเรื่องร้องเรียน  
\*\*\*\*\*

การรับและตรวจสอบข้อร้องเรียน/ร้องทุกข์จากช่องทางต่างๆ

ดำเนินการรับและติดตามตรวจสอบข้อร้องเรียน ร้องทุกข์ ที่เข้ามายังหน่วยงานจากช่องทางต่างๆ โดยมีข้อปฏิบัติตามที่กำหนด ดังนี้

ช่องทาง	ความถี่ในการตรวจสอบช่องทาง	ระยะเวลาดำเนินการรับข้อร้องเรียน/ร้องทุกข์เพื่อประสานหาแนวทางแก้ไข	หมายเหตุ
ร้องเรียนด้วยตนเอง ณ ศูนย์รับเรื่องราวร้องทุกข์สำนักงานสาธารณสุขอำเภอสวี	ทุกครั้งที่มีการร้องเรียน	ภายใน ๑-๒ วันทำการ	
ร้องเรียนผ่านเว็บไซต์สำนักงานสาธารณสุขอำเภอสวี	ทุกวัน	ภายใน ๑-๒ วันทำการ	
ร้องเรียนทางโทรศัพท์ โทร. ๐๗๗๕๓๑๐๐๓	ทุกวัน	ภายใน ๑-๒ วันทำการ	
ร้องเรียนผ่าน Facebook ของสำนักงานสาธารณสุขอำเภอสวี	ทุกวัน	ภายใน ๑-๒ วันทำการ	
ร้องเรียนผ่านทางจดหมาย	ทุกวัน	ภายใน ๑-๒ วันทำการ	
ร้องเรียนผ่านศูนย์ดำรงธรรม อำเภอ/จังหวัด/สำนักนายกรัฐมนตรี	เมื่อได้รับแจ้ง	ภายใน ๑-๒ วันทำการ	

## การบันทึกข้อร้องเรียน

กรอกแบบฟอร์มข้อร้องเรียน/ร้องทุกข์ โดยมีรายละเอียด ชื่อ-สกุล ที่อยู่ หมายเลขโทรศัพท์ติดต่อ เรื่องร้องเรียน/ร้องทุกข์ และสถานที่เกิดเหตุ

ทุกช่องทางมีการร้องเรียน เจ้าหน้าที่ต้องบันทึกข้อร้องเรียน/ร้องทุกข์ ลงสมุดบันทึกข้อร้องเรียน/ร้องทุกข์

## การประสานหน่วยงานเพื่อแก้ไขปัญหาข้อร้องเรียน ร้องทุกข์ และการแจ้งผู้ร้องเรียน ร้องทุกข์ทราบ

๑. กรณีเป็นการขอข้อมูลข่าวสาร ประสานหน่วยงานผู้ครอบครองเอกสารเจ้าหน้าที่ที่เกี่ยวข้อง เพื่อให้ข้อมูลแก่ผู้ร้องขอได้ทันที
๒. ข้อร้องเรียน/ร้องทุกข์ ที่เป็นการร้องเรียนเกี่ยวกับคุณภาพการให้บริการของหน่วยงาน เช่น ไฟฟ้าดับ การกำจัดขยะมูลฝอย ฯลฯ เป็นต้น จัดทำบันทึกข้อความเสนอไปยังผู้บริหารเพื่อสั่งการหน่วยงานที่เกี่ยวข้อง โดยเบื้องต้นอาจโทรศัพท์แจ้งไปยังหน่วยงานที่เกี่ยวข้อง
๓. ข้อร้องเรียน/ร้องทุกข์ ที่ไม่อยู่ในความรับผิดชอบของสำนักงานสาธารณสุขอำเภอสวีให้ดำเนินการประสานหน่วยงานภายนอกที่เกี่ยวข้อง เพื่อให้เกิดความรวดเร็วและถูกต้อง ในการแก้ไขปัญหาต่อไป
๔. ข้อร้องเรียนที่ส่งผลกระทบต่อหน่วยงาน เช่น กรณี ผู้ร้องเรียนทำหนังสือร้องเรียนความไม่โปร่งใสของเจ้าหน้าที่ ให้เจ้าหน้าที่จัดทำบันทึกข้อความเพื่อเสนอผู้บริหารพิจารณาสั่งการเพื่อดำเนินการตรวจสอบและแจ้งผู้ร้องเรียนทราบ ต่อไป

## การติดตามแก้ไขปัญหาข้อร้องเรียน

ให้หน่วยงานที่เกี่ยวข้องรายงานผลการดำเนินงานให้ทราบภายใน ๕ วัน เพื่อผู้รับผิดชอบจะได้แจ้งให้ผู้ร้องเรียนทราบ ต่อไป

## การรายงานผลการดำเนินการให้ผู้บริหารทราบ

๑. ให้รวบรวมและรายงานสรุปการจัดข้อร้องเรียน/ร้องทุกข์ให้ผู้บริหารทราบทุกไตรมาส
๒. ให้รวบรวมรายงานสรุปข้อร้องเรียนหลังจากสิ้นปีงบประมาณ เพื่อนำมาวิเคราะห์การจัดการข้อร้องเรียน/ร้องทุกข์ ในภาพรวมของหน่วยงาน เพื่อให้เป็นแนวทางในการแก้ไข ปรับปรุง พัฒนาองค์กร ต่อไป

## มาตรฐานงาน

๑. การดำเนินการร้องเรียน ร้องทุกข์ ให้แล้วเสร็จภายในระยะเวลาที่กำหนด
๒. กรณีได้รับเรื่องร้องเรียน ร้องทุกข์ ให้ศูนย์รับเรื่องราวร้องทุกข์สำนักงานสาธารณสุขอำเภอสะเมิง ดำเนินการตรวจสอบและพิจารณาส่งเรื่องให้หน่วยงานที่เกี่ยวข้อง ดำเนินการแก้ไขปัญหาข้อร้องเรียน ร้องทุกข์ ให้แล้วเสร็จภายใน ๑๕ วันทำการ



# ภาคผนวก

แบบฟอร์ม

แบบฟอร์มใบรับแจ้งเหตุร้องเรียน/ร้องทุกข์  
แบบคำร้องเรียน/ร้องทุกข์ (ด้วยตนเอง)

(แบบคำร้องเรียน ๑)

ที่ สำนักงานสาธารณสุขอำเภอสวี

วันที่ .....เดือน.....พ.ศ.....

เรื่อง.....

เรียน สาธารณสุขอำเภอสวี

ข้าพเจ้า.....อายุ.....ปี อยู่บ้านเลขที่.....  
หมู่.....ตำบล.....อำเภอ.....จังหวัด.....  
โทรศัพท์.....อาชีพ.....ตำแหน่ง.....บัตร  
ประชาชน.....เลขที่.....ออกโดย.....วันออก  
บัตร.....บัตรหมดอายุ.....มีความประสงค์ขอร้องเรียน/ร้องทุกข์  
เพื่อให้สำนักงานสาธารณสุขอำเภอสวี พิจารณาดำเนินการช่วยเหลือหรือแก้ไขปัญหา  
เรื่อง.....

ทั้งนี้ข้าพเจ้าขอรับรองว่าคำร้องเรียน/ร้องทุกข์ตามข้างต้นเป็นความจริงและยินดีรับผิดชอบ  
ทั้งทางแพ่งและทางอาญาหากจะพึงมี

โดยข้าพเจ้าขอส่งเอกสารหลักฐานประกอบการร้องเรียน/ร้องทุกข์(ถ้ามี)ได้แก่

- ๑).....จำนวน.....ชุด
- ๒).....จำนวน.....ชุด
- ๓).....จำนวน.....ชุด
- ๔).....จำนวน.....ชุด

จึงเรียนมาเพื่อโปรดพิจารณาดำเนินการต่อไป

ขอแสดงความนับถือ

ลงชื่อ.....

(.....)

ผู้ร้องทุกข์/ร้องเรียน

สำนักงานสาธารณสุขอำเภอสวี

โทร. ๐๗๗๕๓๑๐๐๓

แบบคำร้องเรียน/ร้องทุกข์ (โทรศัพท์)(แบบคำร้องที่ ๒)

ที่ สำนักงานสาธารณสุขอำเภอสวี

วันที่ .....เดือน.....พ.ศ.....

เรื่อง.....

เรียน สาธารณสุขอำเภอสวี

ข้าพเจ้า.....อายุ.....ปี อยู่บ้านเลขที่.....

หมู่.....ตำบล.....อำเภอ.....จังหวัด.....

โทรศัพท์.....อาชีพ.....ตำแหน่ง.....

มีความประสงค์ขอเรียน/ร้องทุกข์เพื่อให้สำนักงานสาธารณสุขอำเภอสวี พิจารณาดำเนินการช่วยเหลือหรือ  
แก้ไขปัญหาเรื่อง.....

.....  
.....  
.....

โดยขออ้าง.....

.....เป็นพยานหลักฐานประกอบ

ทั้งนี้ข้าพเจ้าขอรับรองว่าคำร้องเรียน/ร้องทุกข์ตามข้างต้นเป็นความจริงและเจ้าหน้าที่ได้แจ้ง  
ให้ข้าพเจ้าทราบแล้วหากเป็นคำร้องที่ไม่สุจริตอาจต้องรับผิดชอบตามกฎหมายได้

ลงชื่อ.....เจ้าหน้าที่ผู้รับเรื่อง

(.....)

วันที่ .....เดือน.....พ.ศ.....

เวลา.....

สำนักงานสาธารณสุขอำเภอสวี

โทร. ๐๗๗๕๓๑๐๐๓

แบบแจ้งการรับเรื่องร้องเรียน/ร้องทุกข์(ตอบข้อร้องเรียนที่ ๑)

ที่ ชพ ๐๓๓๒/(เรื่องร้องเรียน)/.....

สำนักงานสาธารณสุขอำเภอสวี  
ตำบลนาโพธิ์ อำเภอสวี  
จังหวัดชุมพร

วันที่ .....เดือน..... พ.ศ. ....

เรื่อง ตอบรับการรับเรื่องร้องเรียน/ร้องทุกข์

เรียน .....

ตามที่ท่านได้ร้องเรียน/ร้องทุกข์ผ่านศูนย์รับเรื่องร้องเรียนสำนักงานสาธารณสุขอำเภอสวี จังหวัดชุมพร โดยทาง ( ) หนังสือร้องเรียนทางไปรษณีย์ ( ) ด้วยตนเอง ( ) ทางโทรศัพท์

( ) อื่น.....

ลงวันที่..... เกี่ยวกับเรื่อง.....

..... นั้น

สำนักงานสาธารณสุขอำเภอสวีได้ลงทะเบียนรับเรื่องร้องเรียน/ร้องทุกข์ของท่านไว้แล้ว ตามทะเบียนรับเรื่อง เลขรับที่.....ลงวันที่.....และสำนักงานสาธารณสุขอำเภอสวีได้พิจารณาเรื่องของท่านแล้วเห็นว่า

( ) เป็นเรื่องที่อยู่ในอำนาจหน้าที่ของสำนักงานสาธารณสุขอำเภอสวี และได้มอบหมายให้.....เป็นหน่วยตรวจสอบและดำเนินการ

( ) เป็นเรื่องที่ไม่อยู่ในอำนาจหน้าที่ของสำนักงานสาธารณสุขอำเภอสวี และได้จัดส่งเรื่องให้.....ซึ่งเป็นหน่วยงานที่มีอำนาจหน้าที่เกี่ยวข้อง ดำเนินการต่อไปแล้วทั้งนี้ ท่านสามารถติดต่อประสานงาน หรือขอทราบผลโดยตรงกับหน่วยงานดังกล่าวได้อีกทางหนึ่ง

( ) เป็นเรื่องที่มีกฎหมายบัญญัติขั้นตอนและวิธีการปฏิบัติไว้เป็นการเฉพาะแล้ว ตามกฎหมาย ..... จึงขอให้ท่านดำเนินการตามขั้นตอนและวิธีการที่กฎหมายนั้นบัญญัติไว้ต่อไป

จึงแจ้งมาเพื่อทราบ

ขอแสดงความนับถือ

สำนักงานสาธารณสุขอำเภอสวี

โทร. ๐๗๗๕๓๑๐๐๓

แบบแจ้งผลการดำเนินการต่อรับเรื่องร้องเรียน/ร้องทุกข์(ตอบข้อร้องเรียน ๒)

ที่ ชพ ๐๓๓๒/(เรื่องร้องเรียน)/.....

สำนักงานสาธารณสุขอำเภอสวี  
ตำบลนาโพธิ์ อำเภอสวี  
จังหวัดชุมพร

วันที่ .....เดือน..... พ.ศ. ....

เรื่อง แจ้งผลการดำเนินการต่อเรื่องร้องทุกข์/ร้องเรียน

เรียน .....

อ้างถึง หนังสือสำนักงานสาธารณสุขอำเภอสวี ที่ ชพ ๐๓๓๒/.....ลงวันที่.....

สิ่งที่ส่งมาด้วย ๑. ....

๒. ....

๓. ....

ตามที่สำนักงานสาธารณสุขอำเภอสวี ได้แจ้งตอบรับการรับเรื่องร้องเรียน/ร้องทุกข์ของท่านตามที่ท่านได้ร้องเรียน/ร้องทุกข์ไว้ ความละเอียดแจ้งแล้ว นั้นสำนักงานสาธารณสุขอำเภอสวีได้รับแจ้งผลการดำเนินการจากส่วนราชการ/หน่วยงานที่เกี่ยวข้องตามประเด็นที่ท่านได้ร้องเรียน/ร้องทุกข์แล้ว ปรากฏข้อเท็จจริงโดยสรุปว่า.....

.....ดังมีรายละเอียดปรากฏตามสิ่งที่ส่งมาพร้อมนี้

ทั้งนี้หากท่านไม่เห็นด้วยประการใด ขอให้แจ้งคัดค้านพร้อมพยานหลักฐานประกอบด้วย

จึงแจ้งมาเพื่อทราบ

ขอแสดงความนับถือ

สำนักงานสาธารณสุขอำเภอสวี

โทร. ๐๗๗๕๓๑๐๐๓

จัดทำโดย

คณะกรรมการจัดการซื้อร้องเรียน สำนักงานสาธารณสุขอำเภอสวี จังหวัดชุมพร

-หมายเลขโทรศัพท์ ๐๗๗๕๓๑๐๐๓